

広報

あいあい

3

2010

No.986



特集1 2~3

美化センターに行ってみよう！

特集2 4

市役所の組織が変わります

特集3 5

皆様のご意見で住民参画の市政を

- 6~9 ◆市政ニュース
- 10~11 ◆まちのできごと
- 12 ◆安全と安心の窓
- 13~19 ◆JOHOU！（総合情報案内）
- 20 ◆あいあいえんじえるず ほか

“ありがとう！
子育て学習センター（かるがもスクール）
おかげさまで20周年♪

美化センターに 行ってみよう！



開放日	平日
	毎月 第2日曜日
	偶数月の第4日曜日
	12月29日・30日
受付時間	8:40~12:00
	13:00~16:00

春は卒業や進学、就職など人の移動が一番多い季節です。

また、同時に、引っ越しなどの家の片付けで、不要品が多く出てくる時期でもあります。

皆さんは、美化センターを利用したことがありますか？美化センターでは、平日の他、左の表のとおり開放日を決め、持ち込みごみを受け付けています。



美化センターに初めて持ち込みを体験する石橋充子さん(右)と敬子さん(左)親子を取材

皆さん、美化センターの場所はご存じですか？

国道250号、高取峠を上って行くと、頂上付近を右に曲がり、細い道を行くと、突き当りに上記写真の建物が見えてきます。



高取峠頂上手前を右折

そこが、美化センターです。まずは、ごみを載せた車ごと重量を計ります。

受付では、「可燃ごみ」とか、「粗大ごみ」、「資源ごみ」など、持ち込みの種類を申告します。



「新聞の束は重い〜！」

分別に合わせて、蛍光灯やコップなどのガラス陶器



分別の種類ごとにあるゲージ

美化センターに持ち込む時のポイントは、いかにして効率良く分別のゲージを回るかです。



受付では、ごみの種類を！



可燃粗大はこのボックスへ

そして不燃粗大ごみは、プラスチック製品や家電品などに分けておきます。特に、子ども部屋などを片付けた場合には、いろいろなものが混ざってしまいますよね。細かなことですが、おもちゃは電池を抜いて、おきましょう！



美化センターでは、粗大ごみもさらに分別します

類、瓶を3種類と、缶に分けます。紙類も、段ボール、新聞、雑誌などに分けて縛っておくと便利です。

最後にもう一度受付の計量機で車ごと計量します。排出したごみの重量に応じて料金を支払ったら終わりです。お疲れさまでした。



最後にもう一度計量し、料金を支払います。

台所ごみや衣類などの可燃ごみは、建物の中にあるダンピングボックスへ投げ入れます。



ここはダンピングボックス

そしてタンスや椅子などの家具類や布団など裁断機にかけられる可燃粗大ごみはボックスに入れます。

現在の美化センターは、平成7年4月に新炉として稼働し、15年目を迎えます。平成10年10月には、ごみの有料化を実施させていただきました。平成16年には、平日の持ち込みを増やす目的で、空きスペースに分別に合わせたゲージを設置すると同時に、市内各地区で説明会を実施し、更なる分別の徹底に取り組んでいます。



美化センター
みなと せいご 港 誠吾 現場長

子ども用の自転車などは、欲しい人に回すなど、オークションとかフリーマーケット、リサイクルショップを活用することも、ごみの減量につながります。資源であっても、汚れていたり、他と混ぜることでリサイクルできません。皆さんも、循環型社会を再度考えてみませんか？

初めてごみの持ち込みをしましたが、いろいろなごみがあつたと言つ間に片付きました。
小学生の娘は、昨年施設見学に来ていますが、ごみ処理の様子も学習することができると教育にも良かったと思つています。
また利用したいです。



取材が終わり、ニッコリ笑顔の石橋さん親子

新副市長が就任

せがわひでとみ

瀬川英臣氏(59歳)が3月3日、副市長に就任しました。



【瀬川英臣氏略歴】

昭和25年4月1日生まれ。昭和45年に相生市職員となり、平成15年に企画管理部参事、平成17年から企画管理部長

4月1日から 市役所の組織が変わります

相生市では、子育て施策の一元化など福祉部門の強化を図るため健康福祉部を新設し、また、市民からの要望窓口をまちづくり推進室に一元化するなど、市民生活に密接に関係する部門を中心に、市民の皆様へより細やかな行政サービスの提供を行えるよう、下記のとおり組織を変更します。

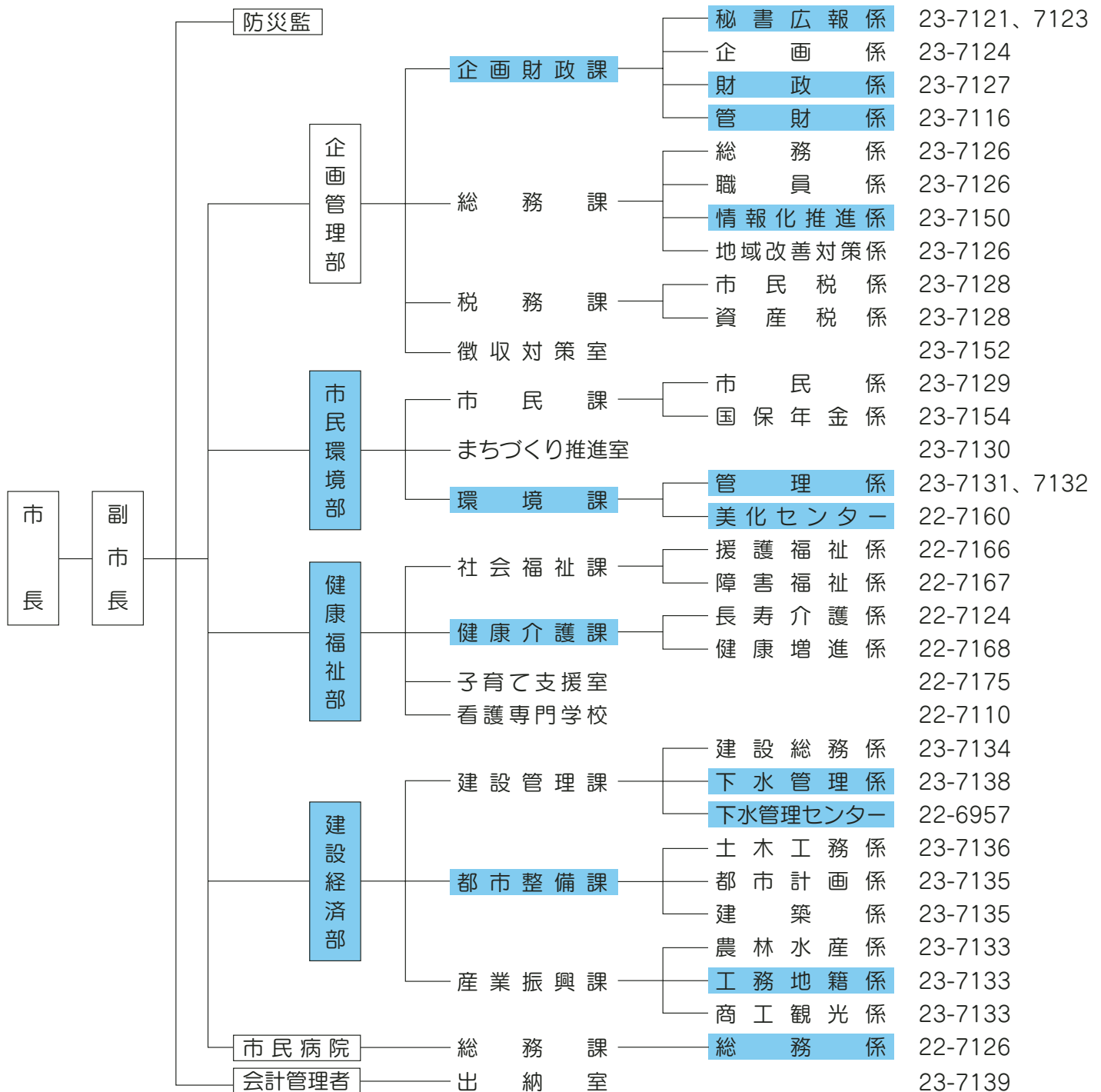

※消防本部や教育委員会などは、変更ありません。

皆様のご意見で住民参画の市政を

市では、皆さんの意見を幅広く聞くために、様々な方法で意見を集めています。

市長が皆さんの地域に出向いて話をしながら、市の将来について話し合うコスモトークをはじめ、市声直行便としては、市役所・総合福祉会館・各公民館などに設置してある「コスモスの箱」、FAXによる「コスモスライン」、市ホームページからご意見を送る「市政へのご意見メール」などがあります。

今年度は、新たに、広報あいおい7月号及び9月号に、広報に対する意見を求める「コスモスカード」を掲載しました。ご協力ありがとうございます。

頂きました14件のご意見をまとめてみました。



コスモスカードの結果について

※未記入が2件

問1 広報あいおいを読んでどのように感じますか？

①読みやすい(8件) ②どちらでもない(1件) ③読みにくい(3件)

問2 問1で③読みにくいと回答した方にお聞きします。読みにくいと思った理由はなんですか？

①記事がわかりにくい(1件) ②読みたい記事が見つげにくい(0件) ③レイアウトが見にくい(1件) ④情報量が多い(0件) ⑤情報量が少ない(1件) ⑥その他(0件)

問3 今後充実してほしい情報は何ですか？

①観光・イベント(3件) ②生活・福祉(5件) ③市の施策・計画など(4件) ④その他(0件)

その他ご意見、ご感想をお聞かせください。(自由記載)

- ・「まちのできごと」の掲載方法で、市の基本姿勢に係るニュースを掲載して欲しい。
→行事以外にも、新規事業や市政に関する情報も載せていきます。
- ・広報あいおいのモニターを募集し、その月のニュースに関する感想を書いてもらい翌月に結果を載せる。
→モニター制度については、回答者の負担も大きいので、思った時に意見が出せる現在の方法でしばらく様子を見ていきます。
- ・相生出身者が他県などでスポーツなど活躍している情報があれば載せて欲しい。
→今後の特集などの題材として検討していきます。
- ・表やアドレスなどの英数字が多いので、横書きにしてはどうか。
→平成19年の広報コンクールでよこ組のレイアウトを指摘され、現在たて組のレイアウトにしています。読みやすくなったという意見もあることから、たて組のレイアウトをさらに研究していきます。

平成21年度 兵庫県広報コンクールにおいて、9月号の表紙が「一枚写真の部」で努力賞を受賞しました。これを励みに、より親しみやすくなるよう頑張りますので、みなさんどしどしご意見をお願いします。

教育

相生市立小中学校適正配置計画(案)に対する
ご意見(パブリック・コメント)を募集します
教育委員会管理課(☎23 7142 ☎23 7148)

市では、児童生徒数が社会減

自然減とあいまって、急激な減

少傾向にあります。平成23年度

には、小学校で複式学級が生じ

てくる状況にあり、このような

中で児童生徒に生きる力を育み、

切磋琢磨できる教育環境を整え

るため、相生市立小中学校適正

配置計画(案)を作成しました。

この案に対する皆さんのご意見

を募集します。お寄せいただい

た意見は、それに対する市の考

え方とともにその概要を公表し

ます。また、意見に基づき計画

を修正したときは、修正内容と

理由を併せて公表します。

▼意見の提出期間 3月18日(木)

～3月31日(水)

▼意見提出できる方

1 市内在住、在勤、在学の方

2 市内に事務所または事業所が

ある方

3 相生市に納税義務のある方

4 この計画に利害関係のある方

▼意見の提出方法 必ず氏名及

び住所を記入し、次のいずれか

の方法により提出してください

(様式は自由)

1 郵便 〒678-0031

相生市旭1丁目2番10号 教育

委員会管理課企画総務係

2 ☎23 7148

3 メール kyokukanri@city.

aioi.hyogo.jp

▼案の入手方法 3月18日(木)

以降、市ホームページ、市役所

の公文書公開コーナー、各公民

館、及び若狭野多目的研修セン

ター、または教育委員会管理課

で閲覧、入手可能



子育て

「相生市次世代育成支援後期行動計画(案)」に対する
パブリック・コメント制度の実施結果を公表します
子育て支援室(☎22 7175 ☎23 4596)

「相生市次世代育成支援後期行

動計画(案)」について、1月12日

(火)から2月1日(月)までの期

間、パブリック・コメント制度

を実施しましたが、意見の提出

はありませんでした。

この結果を踏まえ、今後は同

案に基づき、相生市次世代育成

支援後期行動計画を策定します。

教育

平成22年度相生市奨学生を募集します

教育委員会管理課(☎23 7142 ☎23 7148)

市では、市内在住者のうち身

体、人物ともに良好で修学の意

欲と能力があるにもかかわらず、

経済的理由により高等学校また

は高等専門学校で修学すること

が困難な学生に対し、等しく教

育を受けることができるよう相

生市奨学生を募集します。

▼支給範囲

・就学費(年額) 3万6000

円以内

・通学費(月額) 2000円(最

も経済的な通常の経路及び方法

による)または、自転車購入費の

1/2以内(上限額1万円)

・新入学支度金 1万2000

円(1回限り)

▼締切 3月25日(木)

▼申請方法 指定の「申請書」、

「身上調査書」、「奨学生推薦書」、

「奨学生(通学費)明細書」、「自転

車購入の領収書」に、「平成21年

中の同一世帯全員の所得が確認

できる書類(源泉徴収票の写しな

ど)を必ず添付して、教育委員

会管理課へ提出

※申請書類は、市内各中学校と

教育委員会管理課にあります。

※一定の基準(成績、所得)に満

たないときは、認定されない場

合があります。

食育

相生市食育推進計画(案)に対する
パブリック・コメント制度の実施結果を公表します
健康福祉課健康増進係(☎22 7168 ☎23 4596)

「相生市食育推進計画(案)」について、1月12日(火)から2月1日(月)までの期間、パブリック・コメント制度を実施しました。いただいた主なご意見と、それに対する市の考え方を公表します。

ご意見

自校式給食は食育を進めるまちとしてよいPR材料になると思うので、食育推進の旗として維持、PRしていただきたい。



市の考え方

学校の自校式給食による食育推進については、第4章「施策の展開」で明記していますが、分かりやすいように表現を一部追記しました。できたての温かい食事のおいしさ、ありがたさを感じてもらい、子どもたちがより食事に関心が持てるよう、自校式給食を今後も維持し、給食を通じての食育活動を広げていきます。



ご意見

便利な世の中になった今、レストランでは世界中の食事を味わうことができるし、スーパーでは、様々な食材が手に入る。大量の農薬、化学肥料、添加物を使用された食品を生産、消費するという流れになっている。この現状を取り上げる必要があるのでは。有機作物に取り組む姿勢を明記していただきたい。地産地消⇨安全とは言えない。生産者の顔が見えるということは安全そうではあるが、地元食材の安全性の理解とは違うように思う。



市の考え方

食の安全性については、第3章「計画の基本理念と基本方針」及び第4章「施策の展開」にて明記しているため、計画(案)は修正しませんが、市としては次のような考え方で対応していきたく考えています。
有機作物の栽培については、一

病院

市民病院からのお知らせです

市民病院(☎22 7126 ☎22 0355)

小児科時間外診療を中止します

毎週水曜日19時30分から22時までの間行っておりました小児科時間外診療を、3月31日(水)をもって、中止することになりました。

部取り組みをしていますが、安定した供給量を確保するには至っていません。市としては、安全安心な農作物を作るよう、生産者に適正な使用法・量を指導しています。この活動を市民に知って

もらうことが、地産地消⇨食の安全安心につながると考えています。地元の食材の安全性を理解してもらい、さらに安全安心な農作物を安定供給できるよう、取り組んでいきたいと思っています。

平成22年度市職員(看護師)を募集します

- ▼職種 看護師
- ▼採用予定人員 1名
- ▼応募資格 昭和35年5月2日以降に生まれた方(平成22年5月1日における満年齢が49歳まで)の方で、保健師助産師看護師法に定める看護師・准看護師免許を有する方
- ▼採用年月日 5月1日(土)
- ▼募集期間 3月10日(水)

31日(水)8時30分～17時15分
※土・日曜日、祝日を除く。

- ▼試験日時 4月6日(火)14時～
- ▼試験内容 小論文(800字程度)、面接
- ▼応募方法 履歴書(市販の用紙に自筆で記入し、写真貼付)、看護師免許の写しを持参(郵送不可)

看護師助手(看護補助業務)臨時職員募集

- ▼募集人員 1名(50歳位まで)
 - ▼賃金(日給) 6570円
 - ▼手当 通勤、期末、時間外手当
 - ▼加入保険 雇用、社会
 - ▼試験内容 面接(日程などは、希望により調整します)
- ※詳しくは、市民病院までお問い合わせください。

市民課
窓口

市民課市民係からのお知らせです

市民課市民係 (☎ 7129 FAX 6439)

住基カードを作りませんか?

住民基本台帳カードの発行手数料が2年間に限り無料になります

住民基本台帳カード(住基カード)は、住民票に記載された氏名住所などが記録されたICカードです。写真付きの住基カードは、公的な身分証明書として活用していただけます。

▼手数料無料期間 4月1日～平成24年3月30日

▼受付時間 9時～16時(土・日曜日、祝日を除く)

▼申請できる方 本人(15歳未満の方は、父母などの法定代理人)

▼申請に必要なもの

・官公署発行の顔写真付きの身分証明書(運転免許証、パスポートなど)

※お持ちでない場合は、申請後ご本人宛に郵送による照会をします。

・印鑑

・法定代理人が申請する場合は、法定代理人であることを証明する書類(戸籍謄本など)

・写真付きの住基カードを申請する場合は、写真1枚縦4.5cm×横3.5cm、6か月以内撮影・無帽・正面向き・無背景のもの

※市民係窓口でも撮影(無料)できます。お申し出ください。

4月1日から戸籍の届出をされるときは
人口動態職業・産業調査にご協力をお願いします

国勢調査実施年の平成22年度において、戸籍の届出をされる方は、届書に「職業(死亡は、産業を含む)」を記入していただくこととなります。市民課市民係の窓口で「職業・産業例示表をお渡しいたしますので、参考の上、ご記入をお願いします。

▼対象 出生届・死亡届・死産届・婚姻届及び離婚届の届出をされる方

▼調査期間 4月1日～平成23年3月31日

▼調査方法 各届書の届出をされる時に、それぞれ職業を記入していただきます

国保

国民健康保険高齢受給者証を更新します

市民課国保年金係 (☎ 7154 FAX 6439)

相生市の国民健康保険に加入している70歳から74歳の方(後期高齢者医療制度該当者は除く)が、現在使用されている国民健康保険高齢受給者証は、有効期限が平成22年3月31日(水)までとなっております。

4月から使用する新しい高齢受給者証は、3月下旬に発送予定です。

4月1日からの受診については、新しい高齢受給者証を医療機関に提示し、使用してください。

年金

国民年金の保険料額が変わります

市民課国保年金係 (☎ 7154 FAX 6439)

平成22年度第1号被保険者の保険料額が変わります

▼定額保険料 (月額) 1万5100円

▼付加保険料 (月額) 400円

国民年金保険料の改定にあわせて
前納保険料額も変わります

平成22年4月から国民年金保険料が変更されることに伴い前納の保険料額も変わります。(下表参照)

表 国民年金保険料額

納付方法	1か月分	6か月分	1年分
現金支払(月々)	1万5100円	9万600円	18万1200円
現金支払(前納)	1か月前納はありません。	8万9860円 【740円】	17万7980円 【3220円】
口座振替(前納)	1万5050円 【50円】	8万9570円 【1030円】	17万7400円 【3800円】

相談

人権相談所を開設します

総務課総務係 (☎ 23 7 1 2 6 FAX 22 6 4 3 9)

皆さんの心配ごとや困りごと
(家族間の問題、いじめ、これは
人権問題ではないだろうかと思

じたことなどを相談ください。

▼日時 4月14日(水)10時～12時

▼場所 市民会館2階204会議室

観光

相生ペーロン祭陸上パレード・カーニバル

参加団体を募集します。

産業振興課商工観光係 (☎ 23 7 1 3 3 FAX 23 7 1 6 0)

播磨地方に初夏を告げる相生
ペーロン祭の当日、まちのメイ
ンストリートで行われるパレー
ド・カーニバルに、よさこい踊
りやダンスなど多彩なパフォー
マンスで参加し、大いに祭りを
盛り上げてみませんか？

▼内容 相生ペーロン祭当日(5
月30日)に11時から、相生市街
メインストリート約1・5kmを
演技しながら行進していただき
ます

▼募集団体数 パレード・カー
ニバル各15団体

※応募が多い場合、選考の結果
お断りさせていただく場合があ
ります。

▼参加費 無料(出場実費は、各

団体負担でお願いします)

▼参加要件 次の要件をすべて
理解していただける団体

1 概ね20名以上が参加可能な団
体

2 陸上の部全体会議(4月)に代
表者が出席いただける団体

3 主催者の主旨を理解していた
だけの団体

4 演技に「ペーロン祭らしさ」を
取り入れる工夫をし、観客、出
場者双方が楽しめる団体

▼応募方法 所定の申込み用紙
に、必要事項記入し、産業振興
課窓口へ提出

▼締切 3月26日(金)17時

税務

平成22年度固定資産課税台帳などの 縦覧・閲覧期間などについて

税務課資産税係 (☎ 23 7 1 2 8 FAX 22 6 4 3 9)

「縦覧制度」とは、

市内にある土地や家屋の納税
者(代理人)が、自己の土地や家
屋の評価額が適正かどうかを確
認するため、土地価格等縦覧帳
簿及び家屋価格等縦覧帳簿で他
の土地や家屋と比較することが
できる制度です。

▼縦覧期間 4月1日(木)～30

日(金)(土・日曜日、祝日を除く)

▼縦覧手数料 無料

～30日(金)は無料です。

固定資産課税台帳等の縦覧・
閲覧はいずれも

▼場所 税務課資産税係

▼持参するもの 印鑑

※ただし、同居の家族以外の代理
人については、委任状が必要です。
また、借地人・借家人は、借地・借
家・地上権その他の権利の資格を
確認できる書類(賃貸契約書の写
し及び身分証明書)も必要です。

「閲覧制度」とは、

本人または同居の家族の所有
する固定資産(相続人・納税管理
人は関係のある固定資産)につい
て、固定資産課税台帳(名寄帳)を
閲覧することができる制度です。

※借地人・借家人は、借地・借家など
の権利が発生する土地または家屋
について閲覧することができます。

▼閲覧期間 4月1日(木)～平

成23年3月31日(木)(土・日曜日、
祝日を除く)

▼閲覧手数料 300円

※縦覧期間である4月1日(木)

審査申出について

新たに登録された評価額に対
して不服のある場合は、審査申
出ができます。

※本年度は評価替え年度ではあ
りませんので、特別の事情があ
る場合を除き、前年度の評価額
に据え置かれている家屋の評価
額については、審査申出をする
ことはできません。

▼審査の申出期間 4月1日

(木)～6月14日(月)(土・日曜日、
祝日を除く)

PHOTO
まちの
できごと
NEWS



2月6日(土)相生子どもエコクラブの子どもたちが、7月から自分たちで種付け作業を行い、成長を見守ってきたカキをいよいよ水揚げしました。船上で、水揚げ、洗浄を見学した後、親子でお楽しみの試食会を行いました。カキを剥くと「大きい〜!!」とこぼれる笑顔。「自分で作ったカキはおいしいです」と話してくれました。



2月2日(火)から10日(水)の間、市内各中学校ではカキや地元産の野菜を使った**地産地消の料理教室**が開催されました。那波中学校では、カキむきを体験し、カキご飯やカキフライ、カキのグラタンに加え、カキのホイル焼に初挑戦しました。慣れないカキ剥きも、徐々にコツを覚えてスピードアップ!カキが苦手と答えていた生徒も自分たちの料理には思わず「おいしい」と満足そうな笑みを浮かべていました。

3月21日(日)開幕の全国選抜高校テニス大会(福岡市)に出場を決めている**相生学院高等学校テニス部**が2月10日(水)表敬訪問されました。開校2年目にして全国大会に出場します。「これまでに磨いてきた技術とチームワークを発揮し、初戦で勢いに乗って全国制覇を目指したい」と抱負を語ってくれました。



2月13日(土)相生市民会館で**あいおい男女共同参画ねっと「權」と市の主催による男女共同参画フォーラム AIOI**が開催されました。相生市民合唱団によるアトラクションに続き、ニュースキャスターなどで幅広く活躍中の山本浩之氏を講師に迎え、「男(ひと)と女(ひと)心豊かにコミュニケーション」について楽しく話をしていただきました。豊富な経験を題材にしたユニークな話は、立ち見が出るほど集まった会場を盛り上げ、プロの話術の巧みさには感心させられました。

☆祝! 百歳記念

2月11日(木・祝) **小原イチエ**さんが百歳の誕生日を迎えられました。いつまでもお元気でいてくださいね。



2月7日(日) **市民会館**で**国際食文化交流会**が開催されました。インドネシア、マレーシア、中国出身など、総勢56名でインドネシア料理に挑戦しました！バクワン(天ぷら)、バクソー(肉団子入りスープ)、ルンダン・ダギン(牛肉煮込み)など特色ある料理を身振り手振りを交えながら協力して作りました。また、故郷の気候や伝統文化、これからの夢などいろいろな話がはずみ、楽しいひと時を過ごしました。



1月26日(火)、27日(水) **市内各小中学校**の給食に、初めて**ど根性大根“大ちゃん”**が使われました。いくつもの困難にも負けず大きく育った大ちゃんを、全国学校給食週間にあわせ、特色あるメニューとして取り入れました。この日のメニューは、「大ちゃん大根と豚肉の煮物」です。「おかわり」をする児童が続出し、すぐに無くなる人気メニューでした。



2月14日(日) **相生ポート公園**で**相生かき料理まんぷく祭**が開催されました。**相生うまいもん見つけ隊**が創作した相生の新名物「かきピロ(かき入りピロシキ)」が初披露され、お昼過ぎには、1000個が完売するなど、大人気でした。他にも、かきバーガーやカキの大ちゃん包み揚げなど出店者が趣向を凝らしたカキ料理に、訪れた7000人の観客は、寒さも忘れて楽しみました。また、「まんぷくクーポン」が利用できる市内かき料理店では、カキフライやカキ鍋など定番メニューが並びとても賑わっていました。



安全と安心の窓

◆オウム真理教関係特別手配
被害者に関する情報提供◆
～発見検挙にご協力を～



相生警察署
☎(22)0110

**「オウム真理教関係特別手配
被疑者に関する情報提供」**

オウム真理教関係特別手配被疑者の早期発見・検挙にご協力をお願いします。乗客及び駅職員12人を殺害し、5000人以上を負傷させた「地下鉄サリン事件」の発生から、3月20日で15年が経過します。特別手配被疑者(写真の3人)は依然として逃走しています。警察は、3人の発見検挙を最優先課題の一つとして、総力を挙げた追跡捜査を行っています。被疑者によく似た人を見かけた!など、どんな些細なことでも通報してください。

◎懸賞金1人200万円

情報が検挙に結びついた場合には、手配被疑者1人あたり200万円(上限額)の懸賞金が支払われます。

**相生市人身交通事故
発生状況(1月末累計)**

交番(駐在)別	件数	死者	傷者
相生駅前	3	0	3
那波野	5	0	5
中央通	6	0	7
丘の台	3	0	5
若狭野	1	0	1
矢野	3	0	3
合計	21	0	24

逮捕監禁致死事件



H7年撮影(現在のイメージ)
ひらた まこと
平田 信(45歳)
身長183cm位・ひげが濃い
左首筋に5mm位のホク口

地下鉄サリン事件



H5年撮影(現在のイメージ)
たかはし かつや
高橋 克也(51歳)
身長173cm位・眉毛が濃い
近視(メガネ使用?)

地下鉄サリン事件



H7年撮影(現在のイメージ)
きくち なおこ
菊池 直子(38歳)
身長159cm位・右目下にホク口。右こめかみにホク口

ひとりで悩んでいませんか?

電話相談(無料)

火・水・金・土(祝日除く)
午前10時～午後4時

☎078-367-7833
なやみみんで

面接相談

(無 料)

予約制

弁護士による法律相談
毎月第2・4金曜日(祝日を除く)
午後1時～4時

臨床心理士による面接相談
(カウンセリング)

ご相談の上、日時を決めます。

まずはお電話でご相談ください



大切な家族や自分自身が、犯罪被害や事故に巻き込まれることは残念ながら誰にでも起こりうることです。

突然の被害や事故に遭うと、精神的に不安定になったり、正しい判断ができなくなる場合があります。

このようなこころの悩みを相談してみませんか?

【ひょうご被害者支援センター】

被害者などが安心して支援を受けることができるとして、兵庫県公安委員会から犯罪被害者等早期援助団体の指定を受けた「NPO法人ひょうご被害者支援センター」では、電話相談や法律相談などを通じて、被害者などの悩みの相談を行っています。

【ホームページも開設しています】

ひょうご被害者支援センターのホームページ
<http://supporthyogo.org/>



図書館通信
☎235151

みんなおいでよ
「子ども劇場」

◇おはなし会
▼日時 3月21日(日) 11時
▼内容・場所 えほん「チとらいおん」(えほんのへや)、おはなし「三つのことば」(おはなしのへや)
◇えいが会
▼日時 3月28日(日) 10時30分〜12時30分
▼内容・場所 「アニメ」ハチ公物語「蛙になったお姫さま」(視聴覚室)

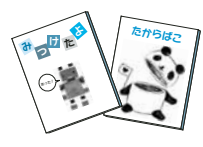

おはなしいっぱい!
いち・にい・さん

子ども読書週間にあたって、本に親しんでもらえる催しを行います。

▼日時 4月11日(日) 10時30分〜12時30分

▼内容・場所 『3びきのくま』の部屋、『3』にまつわる絵本の展示・クイズ『3』のお話なんだ?・絵本読み聞かせなど(視聴覚室)

展示のお知らせ
「アトリエ・バードのつどい」
「グワッッシュ画ボタニカル・アート」

▼期間 3月20日(土)〜28日(日)
▼場所 2階思索の広場

相生市立歴史民俗資料館「特別展」開催中
相生地域の指定文化財写真展II

市域には、国指定史跡1、県指定4、市指定8の計13

の指定文化財があります。第2回目の今回は、国指定史跡「感状山城跡」を除く残り6指定文化財を紹介しています。

▼期間 3月31日(水)まで 10時30分〜14時30分

※3月15日(月)29日(月)を除く。ただし、期間中の土・日曜日、3月22日(月)は17時まで

▼場所 市立歴史民俗資料館2階特別展示室

かるがもスクール
☎228313

子育て学習センター20周年記念
人形劇団「クラレテ公演」

▼日時 3月25日(木) 11時〜12時(10時45分開場)

▼場所 総合福祉会館多目的ホール
▼入場料 無料(整理券が必要です)

※整理券は子育て学習センターで3月15日(月)から24日(水)まで発行しています。
▼定員 80組(定員になり

次第締切)
お花見
▼対象 就学前までの幼児とその保護者

▼日時 4月5日(月) 10時30分〜13時

▼場所 山手墓地公園内中央遊園地
▼参加費 無料

年齢別グループ活動

▼日時・対象

グループ	活動日(毎月)
マタニティ (H22.4.2生〜妊娠中の方)	第1水曜日・第3木曜日 初回 4月7日(水)
うさぎ (H21.4.2~H22.4.1生)	第2水曜日・第4木曜日 初回 4月14日(水)
あひる (H20.4.2~H21.4.1生)	第1木曜日・第3水曜日 初回 4月21日(水)
コアラ (H19.4.2~H20.4.1生)	第2木曜日・第4水曜日 初回 4月28日(水)
パンダ (H18.4.2~H19.4.1生)	第2金曜日・第4木曜日 初回 4月2日(金)

10時〜11時30分
▼場所 子育て学習センター
▼参加費 無料
▼申込 3月15日(月)から
子育て学習センターへ

愛と感謝が口癖です!

小さな仕事も喜んで、あなたのお手伝いを致します。丁寧な仕事、価格に自信あり!

室内外の掃除、整理、修理。換気扇、家屋の洗浄、草抜き。愛犬散歩、エコ考えて何でもします。

お年寄り、障害者に優しい便利屋

愛サポート AIOI 0791 42 4117

足が疲れやすく、腰痛や肩こりがある

合わない靴をはき続けると足の痛みや変形につながります

足からの健康を考える靴屋

サタケ

百貨店券ギフト券使えます

●シューフィッターがアドバイスします

0791-22-5266*ほんまち商店街北入口

そろばんを習いましょう

新入生いらっしやい!

相生市民病院西

☎223937 (依田)

温水プール「コスモス」
☎237180

開館時間・休館日

▼開館時間

◎平日 9時～22時

◎日曜日 9時～17時

▼3・4月の休館日

【3月】16日(火)・23日(火)

30日(火)

【4月】6日(火)・13日(火)



第6回
かみごおり桜つお〜く

間上郡町観光協会(上郡町役場産業振興課内)
☎521116

自然に囲まれた森を歩いてみませんか。当日は「天王さん春まつり」も開催されています。

▼日時 4月11日(日)

9時30分～12時

▼場所 上郡町森林体験の森

森 ワークハウス体験の森

(上郡町山野里天王山車参道登り口付近)

▼定員 約200名

お知らせ

相生・上郡広域シルバ
ー人材センターからの
お知らせ

間相生・上郡広域シル
バー人材センター
☎224050

○会員募集 概ね60歳以上
で、健康で働く意欲のある方
は、どなたでも入会できます

○入会説明会

▼日時 4月6日(火)

13時30分～

▼場所 総合福祉会館1階
101号室

姫路年金事務所 からの
お知らせ

姫路年金事務所の年金相談窓口の
延長及び休日開設

延長時間	3月15日(月)、23日(火)、29日(月)、 4月5日(月)、12日(月)の19時まで
休日開設	4月10日(土) 9時30分～16時
持参物	年金手帳、印鑑
場所	姫路年金事務所 姫路市北条1丁目250 ☎079-224-6385

公民館だより



公民館名	日時	行事	定員	内容
陸 ☎227803	4月4日(日) 11日(日) 10時～	3歳児からできるキッズ 空手教室 (体験学習)	20名	「危なくない・怖くない・痛くない」をモットーに心身の練成と礼儀作法を学びます
	4月9日(金) 以降毎月 第2・4金曜日 10時～	八卦掌教室 (全10回)	20名	太極拳に並ぶ健身効果の高い拳法です
矢野 ☎290002	3月30日(火) 9時30分～	苔玉作り教室	12名	苔玉と寄せ植えを作ります
	4月3日(土) 10時～	ヒップホップダンス	40名	リズムに合わせてダンスを楽しみましょう 全9回 ※随時受付中。
若狭野 ☎280001	4月2日(金)、 8日(木)、 15日(木)、 22日(木) いずれも13時30分～	アートフラワー教室	10名	デルフィニウム・ジャスミンをブーケの添え花として作ります

※受付開始日はいずれも3月15日(月)からです。詳しくは、各公民館へお問い合わせください。

建設工事業に従事するみなさん!!
健康と生活を守る、西播建設業組合に加入し
全国建設工事業国民健康保険に加入しませんか?



加入資格…建築28業種、設計業務等のお仕事に就いている方ならOK!

組合に加入するとこんなメリットが!!

- 所得に関係ない掛金なんです
- 掛金は年齢で決まります
- 祝金・見舞金の共済制度あり

兵庫県知事認定
西播建設高等技能学校生徒募集!!

建築従事者・中小企業従業員、45歳以上の中高齢者の方に!

- 木造建築科
建築製図・視覚術など
- パソコン科
ワード・エクセル・インターネットなど



住宅建築は信頼のある地元組合加盟店
住宅のことなら僕に任せてね

西播建設業組合

TEL:0791-62-1950
たつの市龍野町日飼 137-2

広告

第3回「ガーデニング講習会」
「花づくりの楽しみと実
技」―風変わった春ま
き草花のまき方―

【まちづくり推進室】

☎ 23 7130

▼日時 3月15日(月)
13時30分

▼場所 市民会館2階
203会議室

▼講師 但馬高原植物園
田丸和子さん

▼持参品 たまごケース
(10個入り)

▼参加費 無料
▼定員 100名

4月発行の納入通知書から
水道料金がコンビニで
もお支払できます！
いつでも どこでも
何時でも

【西播磨水道企業団管
業課】
☎ 27 231

本年4月発行の納入通知
書からコンビニエンススト
アで水道料金・下水道使用
料のお支払ができるようにな
ります。仕事などでお支
払窓口の営業時間内に向

くことが困難な方や近所に
お支払窓口がない場合にご
利用ください。

Q いつから？

A 4月以降に発送される納
入通知書から

Q 利用できるコンビニは？

A セブンイレブン ロー
ソン ファミリーマート
サークルKサンクスほか

納入通知書の裏面に記載さ
れている全国のコンビニ店

Q 支払える金額は？

A コンビニで支払える金額
は、1枚の納入通知書につ
き30万円まで

Q 支払方法は？

A コンビニのレジに納入通
知書を提示し、現金でお支払
※小切手やクレジットカー
ド、商品券などでは支払う
ことができません。

Q 手数料などはかかるの？
A 無料です

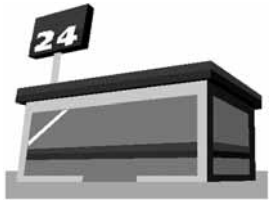

オプトピア春休み特別
上映「光都映画祭」

【兵庫県企業庁播磨科
学公園都市まちづくり
事務所】
☎ 58 1115

オプトピアシアターでの

映画上映会を開催します
(無料)。

▼日時 3月20日(土)～28
日(日)10時～16時

※ただし22日(月)は除く。
▼場所 オプトピア(赤穂
郡上郡町光都2-23-1)

▼上映内容 ウォレスとグ
ルミットシリーズ、サンリ

オ世界名作劇場など

募集

赤相みのり家族会講演会
「障害者の呼称・表記を考える」障
害者から「障害者へ大きなうねり」

【赤相みのり家族会】

☎ 22 1330

▼日時 3月27日(土)

13時30分～15時30分

▼場所 総合福祉会館2階
201研修室

▼講師 芦屋家族会会長
豊田徳治郎さん

▼参加費 無料
▼申込 赤相みのり家族会へ電話

ひかりが丘保留地の分譲

- 区画数 14区画(214m²～324m²)
- 販売価格 1200万円台から
(※1m²当たり約5万円台から)
- 【問】相生市菅原横尾土地区画整理組合(☎ 23 7080)



(横尾池公園)

広告

「困ったら」まずは相談から

《借金・金融の相談に限り初回無料》初回専用番号/ 080-6029-1856

地域に密着した活動を行います。

月～金曜 AM9:00～PM7:00

日曜 PM3:00～PM5:00(要予約)

電話予約の上、ご来所下さい

弁護士法人
岡崎晃法律事務所

《兵庫県弁護士会》
弁護士 岡崎 晃 弁護士 吉原 美由希

姫路市栗山町126 インノビル7F(姫路市役所大通り西)
TEL.079-281-8188 http://www.okazaki-lawoffice.jp

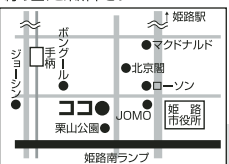

「広報あいおい」の有料広告を募集します！

【企画広報課広報係】(☎ 23 7123)

「広報あいおい」に掲載する有料広告を募集
しています。資料を希望される方は企画広報
課広報係へお問い合わせください。

※申し込みは先着順とし、掲載場所が埋まり
次第募集を締め切ります。

あなたの勇気が大切な人を救います！

『普通救命講習会』

消防本部救急救助係

☎ 71119

FAX 21119

☑ kujukujukujo@city.aioi.hyogo.jp

aioi:hyogo.jp

▼内容 心肺蘇生法・AEDの使用方法などの救命処置

▼対象 市内に居住している方及び勤務している方(中学生以上)

▼日時 3月20日(土)13時～16時

▼場所 市民会館2階202会議室

▼参加費 無料

▼定員 50名(申込順)

▼締切 3月19日(金)

※講習修了者に修了証をお渡しします。

林業教室参加者

問 産業振興課工務係

☎ 7133

▼対象 18歳以上で、市内在住、在勤の方

▼内容・定員 木工芸(5名)・木彫り工芸(5名)・竹工芸(15名)・炭焼き工芸(6名)・陶芸(20名)

▼期間 4月1日(木)から1年間(毎月2日)

▼参加費 教室材料費など(各教室で異なる)

▼主催 相生市林業研究グループ

▼申込 3月19日(金)までに申込用紙に必要事項を記入押印の上、産業振興課へ提出

元気アップ支援事業

開局2周年記念イベント開催 相生らじおでDJ体験!

問 相生らじお代表

出口勤芳

☎ 060-5120-3800

☑ aioi_radio@24.am

かつてラジオDJを夢見た方、体験してみませんか?市民が作る市民のためのラジオです。お気軽にご参加ください。

イベント内容

1 話し方レッスン

模擬DJ体験前に発声練習・話し方・インタビュ

のコツなど簡単なレッスンをを行います。

2 模擬DJ体験

模擬番組の中で、実際にパーソナリティーを体験できます。

※DJ体験は20名まで。

3 おわん島ステーション公開録音

男声合唱団バツカナールとIHI相生コールソレイユの方々に参加いただきインタビュ番組の公開収録を行います。

▼日時 3月20日(土)13時～15時

▼場所 市立総合福祉会館4階多目的ホール

▼参加費 200円

▼申込 相生らじお代表出口まで連絡を



住宅入居者募集

問 建設管理課建設総務係 (☎) (23) 7134

- ▶ 受付期間 3月17日(水)～25日(木)17時15分まで※土・日曜日、祝日を除く。
- ▶ 申込 窓口備え付けの申込用紙に記入し、必要書類を添えて建設管理課に提出。応募多数の場合抽選。

住宅名	間取り	戸数	家賃	基本申込資格
市営西後明住宅	2DK	1戸	5400円～1万700円	①市内に住所または勤務場所のある方 ②現に住宅に困っておられる方 ③入居しようとする家族全員の政令月収が、15万8千円以下(裁量階層世帯は、21万4千円以下)
	2DK	1戸	1万1900円～2万3400円	

※いずれの住宅も敷金は、家賃の3か月分必要。申込資格は上記以外にも有ります。詳しくは建設管理課へお問い合わせください。

キッチンスタジオ・ハリマ

相生市陸本町 15-29

大好評のキッチンスタジオハリマ。充実の設備で、料理教室も好評開催中です!

- ひまわり料理教室 (田淵幸子先生)
- 和・洋料理教室 (西林千鶴先生)

それぞれ月2回開催中です!

皆さんも、楽しい仲間に加わってみませんか!



ガスコンロの安心は

Si 全口センサー搭載から 安心(Safety)・便利(Support)・笑顔(Smile)そして一歩進んだ賢い(Intelligent)センサーを全口に搭載。ガスコンロをより安心、便利にお使いいただけるようになりました。



☆安全・安心コンロのご用命は信頼のハリマホームガスへ!

住宅用火災警報器

住宅火災での逃げ遅れによる死者が増えています。でも火災警報器があれば安心です!

Q:どこにつけるの? A:台所・寝室・階段など

★ホームガスでは便利なリースも取り扱っています。

ハリマホームガス株式会社 相生市那波大浜町 4-20

お問い合わせは TEL 0791-22-2806 FAX 0791-22-4063

広告

わくわく親広場

アロマの

ベビーマッサージ

間 民生児童委員協議会
事務局(社会福祉課内)

☎ 7166

アロマテラピスト山下ひ

とみさんによるベビーマッ
サージの指導で、赤ちゃん
とのスキンシップを図り、
育児への自信と情緒の安定
につなげます。

▼対象 生後2か月から就
園前の乳幼児とお母さん

▼日時 3月24日(水)10時
30分(1時間程度)

▼場所 総合福祉会館4階
403研修室(和室)

▼参加費 500円(オイ
ル代)

※終了後、ハーブ茶をお楽
しみいただきます。

▼定員 15組(先着順)

▼申込 3月15日(月)から
19日(金)までに民生児童委

員協議会事
務局まで電

話申込



市民体育館

☎ 7129

申込は、申込書に記入し、
参加費を添えて締切まで
に市民体育館窓口へ

市民春季ソフトボール
のつどい

▼対象 市内在住または市
内事業所在勤の男子で構成
されたチーム

▼日時 4月11日(日)9時
(雨天の場合中止)

▼場所 相生スポーツセンター

▼参加費 1チーム
5000円

▼締切 3月31日(水)

第1期市民体育館スポ
ーツ教室

▼実施期間 4月から指定
の曜日20回(表中の開始日
から20回)

▼募集受付 4月2日(金)

↓(定員になり次第締切)

※受付開始日の8時30分に定員
をこえた場合は、抽選とします。

▼参加費 5000円(幼
児体操のみ2500円)

▼定員 30名

教室名	曜日(開始日)	時間	指導内容	対象
健康体操	毎週 月・木 (4月12日)	10時~ 11時30分	ボール体操、ストレッチ体 操、あそぼうるなどを中心 にした体力づくり	一般女性
卓球	毎週 火・金 (4月13日)	15時~ 16時30分	初心者を中心とした技術 指導と体力づくり	一般男女
バレーボール (あそぼうる含む)				
バドミントン				
幼児体操			運動・遊びを通しての動き づくりと体力づくり	幼稚園 年長児

ふるさと応援寄附、受付中です!

- ・皆さんのまちづくりやふるさと相生を応援する想いをご寄附というか
たちで受け付けています。いただいた寄附金は相生の活性化のため
に活用させていただきますのでご協力をよろしく願いいたします。
- ・所得税等が課税されている方が、ふるさと応援寄附をすると、申告す
ることにより、寄附金額から5000円を差し引いた額が、今お住まい地
方公共団体の住民税額などから一定限度まで控除されます。寄附者が
法人の場合、寄附金額が法人税額の算定上、全額損金に算入されます。

問 企画広報課 ☎ 7124

お悔やみ

※敬称略

死亡 月日	氏名	年齢	住所
1/8	かみたに かずひろ 神谷 一弘	74	那波野1丁目
1/12	すぎやま ひでお 杉山 英雄	87	陸本町
1/31	たにがわ よしみ 谷川 好美	58	那波西本町
2/1	かのか しほ 元佐 志げ子	91	那波本町
2/2	かわまた しほ 川又 志保	25	那波野2丁目
2/4	けいこ 岡野 慶子	83	旭5丁目
2/7	つとむ 田中 勉	78	大石町
2/10	おおすみ 大角 とし子	92	陸本町
2/14	たもつ 久保田 保	90	緑ヶ丘1丁目
2/15	せつこ 一村 節子	72	那波西本町
2/20	たけひこ 川久保 武彦	89	旭3丁目
2/20	まのり 前田 吉徳	83	山手2丁目
2/23	かしの 神志名 みやこ	94	那波西本町

広告

企画デザインから施工まで
EX エクステージ
stage
インテリア・デザインルーム
TEL(079)277-4468
FAX(079)277-1181
揖保郡太子町東南363
2号線不二家レストラン南側
http://www.exstage.co.jp
定休日 毎週水曜日、第1、3木曜日

相生堂
相生堂本庄
赤穂市南野中 760-1 TEL0791-42-4200

相生堂
★毎週日曜日
祝日定休
★営業時間
12:00~
14:00
17:00~
22:30
相生市陸本町4-33 ☎ 22-1219

くらしの保健室

問 保健センター
(☎) 22-7168



こんにちは！
山下保健師です

継続は力なり

昨年4月から始まったこのコーナーも1年が経ちましたが、少しでも皆さんの脱メタボのヒントになったでしょうか？

さて、ダイエットは「いつまで続けなくてはいいのかなのか？」

そう思われる皆さんはまだまだダイエット途上段階です。「いつまで続けないといけないのか」ではなく、何も思わず自然に生活の中で実践できる、つまり改善した食事や運動を習慣化できることが、ダイエットを長く続けていくコツです。習慣化してしまえば「食べるのを我慢してい

る」「頑張つて運動している」という負担感が減り、ダイエットに挫折してしまうことも少なくなります。

とはいえ、これまでの生活習慣を変え、新しいことを習慣化することは簡単なことではありません。それが、自分の好きな食べ物を我慢することや、嫌いな運動をすることになればなおさらです。ですので、ダイエットの方法を考えるときには、まず、その方法が「自分に合っているのか」「ずっと続けられるのか」をよく考えてみましょう。例えば、流行った「バナナダイエット」。これも、バナナを買い続けて、毎朝食べ続けることはできるのか？ 毎朝「食べなければ」ということがストレスになつてしまわないのか？ 皆さんに考えていただきたいのは、健診で○(マル)をもらうための「一時的な健康」ではなく「継続的健康」です。「よく噛んで食べる」「野菜のおかずから食べる」「食後はすぐに歯磨きをする」

「階段を使う」など、日常生活に取り入れやすく、意識しなくてもできやすいものから取り組むのがお勧めです。

ダイエットを続けていても、何かのきっかけでやめてしまうというのはよくある話です。リバウンドし、後悔して再開するものの長続きせず…という負のスパイラルへ陥らないためにも、できることからコツコツと、継続は力なりで脱メタボを目指してください。

まだの人は急ぎましょう！
子宮がん・乳がん検診
無料クーポンの有効期限は今月中です！

食習慣などの変化で、乳がんや子宮がんにかかる方が増えているにもかかわらず、その検診受診率はわずか20%程度となっており、他のがん検診に比べ受診率が低い状況です。
この女性特有の2つのがんは、早期に発見された場合、そのほとんどが治るようになっていきます。早期に

病気を発見し、自分の体を守るために、ぜひ定期的な検診を受けてください。

昨年10月に検診無料対象者の方には「子宮頸がん・乳がん検診無料クーポン券」を送付しています。クーポンの有効期限が3月末までとなっておりますので、まだ利用されていない方はぜひ受診してください。

※詳しくは、広報あいおい2月号14・15ページをご覧ください。

乳がん検診(40歳以上の女性)

▼実施医療機関 相生市民病院・IH I播磨病院・半田中央病院
子宮がん検診(20歳以上の女性)

▼実施医療機関 赤木産婦人科医院・杉本医院・半田クリニック



広告

あなたの資産運用のパートナー
こんにちは このまちの証券会社です
金融商品取引業者番号：近畿財務局長(金商)第1号
加入協会：日本証券業協会

相生証券 AM8:30~PM5:30 ☎(0791)22-0654
あなたのまちの投資窓口
http://www.aioi-sec.com/

溶接の高品質化のサポートから工場の安全まで。消火器で安心・安全確保工場から家庭まで。

一般高圧ガス

ISO9001・2000認証取得 安心の品質管理

株式会社共和溶材

本社 相生市那波大浜町1-8
TEL 22-0927
FAX 22-4079

溶接・溶断機 産業用機器

★有料広告募集中！申し込みは企画広報課広報係へ(☎) 22-7123

3月15日
4月14日



カレンダー

3/15	月	社会保険労務士による労働相談13:30~16:00 (会)
16	火	予約 司法書士による法律相談13:00~16:00 (商)
		教育相談13:00~17:00 (少)
		飼えない猫引取8:30~9:30 (市)
		4か月児健康診査13:00~14:00受付 (保)
17	水	予約 エイズ・肝炎相談13:20~14:40 (赤)
		予約 若者の心と体の相談13:30~15:30 (赤)
		行政相談15:30~17:00 (福)
18	木	教育相談13:00~17:00 (少)
19	金	
20	土	予約 弁護士によるふれあい法律相談9:00~12:00 (福)
21	日	
22	月	
23	火	教育相談13:00~17:00 (少)
24	水	農業委員会9:30~ (福)
25	木	知的障害者相談9:30~13:30 (福)
		教育相談13:00~17:00 (少)
26	金	
27	土	
28	日	
29	月	
30	火	教育相談13:00~17:00 (少)
31	水	
4/1	木	教育相談13:00~17:00 (少)
2	金	予約 事業者向け金融相談13:00~16:00 (商)
3	土	予約 弁護士によるふれあい法律相談9:00~12:00 (福)
4	日	身体障害者相談10:00~12:00 (福)
5	月	
6	火	教育相談13:00~17:00 (少)
7	水	予約 エイズ・肝炎相談13:20~14:40 (赤)
		予約 若者の心と体の相談13:30~15:30 (赤)
8	木	教育相談13:00~17:00 (少)
9	金	予約 栄養相談9:30~11:30 (赤)
		予約 あいおいっ子悩み相談13:00~17:00 (少)
10	土	精神障害者相談13:30~15:30 (福)
11	日	
12	月	ふれあい心配事相談13:00~16:00 (福)
13	火	教育相談13:00~17:00 (少)
14	水	農地相談13:30~15:30 (市)
		人権相談10:00~12:00 (会)



休日診療当番医

3月21日(日)	杉本医院	☎②0546
22日(月)	相生市民病院	☎②7126
28日(日)	はぎの内科クリニック	☎④3333
4月4日(日)	瞳クリニック	☎③7837
11日(日)	平田クリニック	☎②8650

(注)午前9時から午後5時までで急病患者に限ります。(在宅当番医制)



休日・夜間の水道当番 (緊急時のみ)

	業者名	夜間	昼間
3月15~20日	テラモトコンストラクション(株)	☎③2442	☎④0066
21~31日	(株)山陽設備工業所	☎③0360	☎③0360
4月1~10日	三業(株)	☎②5129	☎②5129
11~14日	浜田工業(株)	☎0791 ②2820	☎②5250

◆納期のお知らせ ④徴収対策室 (☎③7152)

種別	納期
後期高齢者医療保険料(9期)	3月31日(水)

☆市税などの納付は便利な口座振替で!



くらしの相談電話帳

- ▶ 弁護士によるふれあい法律相談・ふれあい心配事相談：社会福祉協議会(☎③2666)
- ▶ 教育相談あいおいっ子悩み相談少年育成センター(☎③5070)
- ▶ 知的障害者相談・身体障害者相談・精神障害者相談：社会福祉課(☎②7167)
- ▶ 行政相談・人権相談：総務課(☎③7126)
- ▶ 農地相談：農業委員会(☎③7133・☎③7140)
- ▶ 社会保険労務士による労働相談：産業振興課(☎③7133)
- ▶ 金融(事業資金)、社会保険・国民年金、労働問題・就業規則、法律、各相談：商工会議所(☎②1234)
- ▶ エイズ・肝炎、栄養、心のケア、若者の心と体の相談、各相談：赤穂健康福祉事務所(☎④2938)
- ▶ 生活習慣病健康診査：保健センター(☎②7168)

予約 …要予約。「くらしの相談電話帳」へ

- 市 …市役所 (福)…総合福祉会館 (保)…保健センター
- 会 …市民会館 (少)…少年育成センター
- 商 …商工会議所 (赤)…赤穂健康福祉事務所

ペーロン温泉入浴サービス券

健康! リフレッシュ! マナーよくご家族でお楽しみ下さい!

<p>ペーロン温泉 入浴料 500円</p>	<p>ペーロン温泉 入浴料 500円</p>
<p>※切り取ってご提示下さい ※本券1枚につきお一人様のみ ※H22. 5. 10 まで有効 (株)あいおいアクアボリス</p>	<p>※切り取ってご提示下さい ※本券1枚につきお一人様のみ ※H22. 5. 10 まで有効 (株)あいおいアクアボリス</p>

広告



広報あいおい

発行／相生市企画広報課広報係
〒678-8005 相生市旭一丁目1番3号

HPアドレス <http://www.city.aioi.hyogo.jp>
☎ 7123
FAX 7161
✉ koho@city.aioi.hyogo.jp

ゆうとくん
11か月



中村さん (大島町)
「いつも笑いと感動を
ありがとう」

りょうやくん
4歳3か月



宇久さん (若狭野町入野)
「ふたりはずっと仲良し!」

かのんちゃん
1歳11か月



安井さん (ひかりが丘)
「毎日元気いっぱい
遊んでいます!」

あすかちゃん
2歳6か月

さわちゃん
1歳6か月



岡本さん (那波大浜町)
「毎日、歌って踊っています♪」

たくみくん
3歳8か月



牧尾さん (那波本町)
「シヨベルカー大好き(*^。^*)」

そうくん
3か月



渡部さん (赤坂1)
「お兄ちゃんに負けるな!!」



みなさんは、「溶接」という
仕事を知っていますか。溶接
とは、金属を高い熱で溶かし
て接合させ、色々な物を作る
仕事です。
ぼくが、溶接の仕事に興味
を持ったのは、二年生の時です。
ぼくの父が溶接の仕事をして
いるので、その様子をちょっ
と覗いてみました。すると
とても熱そうな火で金属を溶
かして、色々な物を作ってい
ました。
そんな父を、かっこいいな。
と思いました。
だから、ぼくは将来、溶接
の仕事をしたいです。溶接と
いう仕事は、とても熱く危険
で大変だと思うけれど、父の
ようにがんばりたいと思います。

夢は溶接工



青葉台小学校 6年
おおくら けんしろう
大倉 剣志郎さん

ぼくの夢。 わたしの夢

相生市の人口

平成22年1月末現在
世帯数 13,226
人口 32,039
男 15,442
女 16,597

出生 17 | 転入 46
死亡 29 | 転出 65
前月より-31人

携帯電話用
ホームページ
QRコード



取材ノート

皆さん、今年も牡蠣をたくさん食べられましたか?大盛況のかきまつりに加え、今年は2月14日に「第1回まんぷくまつり」が開催されました。そこで初登場いたしましたのが牡蠣のピロシキ「かきピロ」です。1時間並んで熱々をいただきました。とても美味しかったです。今流行りのB-1グルメで「ど根性大ちゃん」のように相生を有名にして欲しいものです。「ど根性大ちゃん」と言えば、先日関西テレビの取材班が大ちゃんの取材で相生にやってきました。なんとレポーターは、「世界のナベアツ」です!!3月23日(火)午後10時から「追跡!あのニュースの続き」という特別番組がフジテレビ系列で放送される予定です。全国放送ですので、皆さんお知り合いの方にも宣伝してくださいね。

